

การแก้ปัญหาเบื้องต้นเมื่อวันที่ในระบบ e-Document ไม่ตรง สำหรับ Windows 7 ขึ้นไป

สังเกต วันที่และเวลา ในเครื่องคอมพิวเตอร์ของท่าน หากวันที่/เวลา ไม่ตรงและต้องตั้งค่าซ้ำๆอยู่บ่อยครั้ง แนะนำให้เปลี่ยนถ่าน BIOS ใน mainboard ของท่านเสียก่อน และตั้งวันที่/เวลาให้ตรงกับปัจจุบัน

วิธีการตั้งค่าวันที่/เวลา สำหรับ Windows 7 ขึ้นไป มีขั้นตอนดังต่อไปนี้

1. คลิก วันที่ มุมล่างขวาสุดของหน้าจอ (บนแถบ Task Bar) ดังรูป เลือก Change date and time setting...

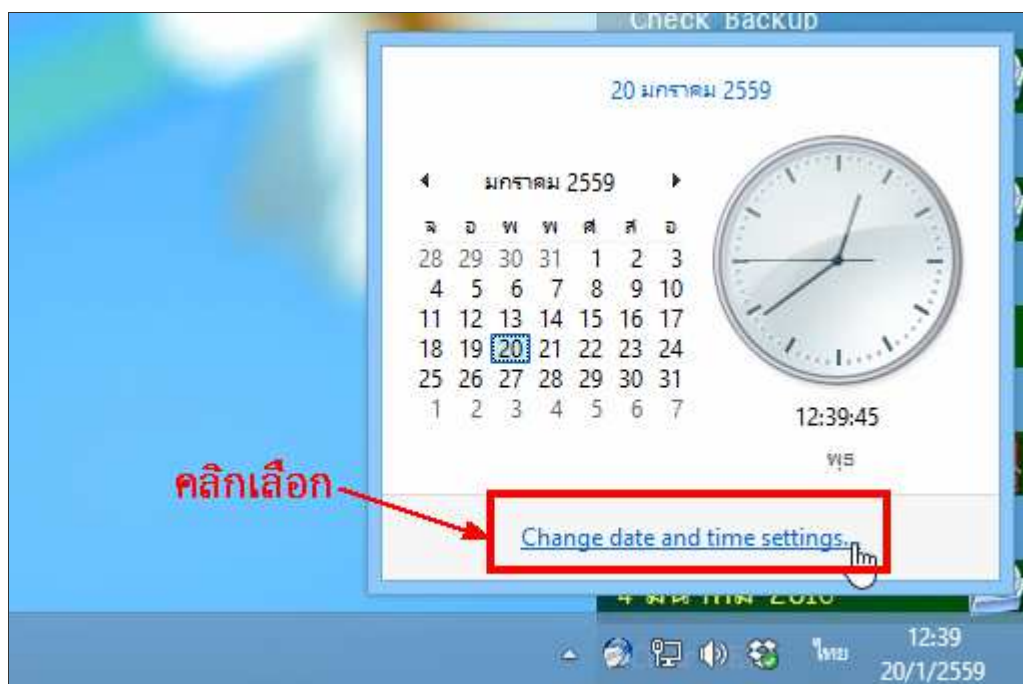
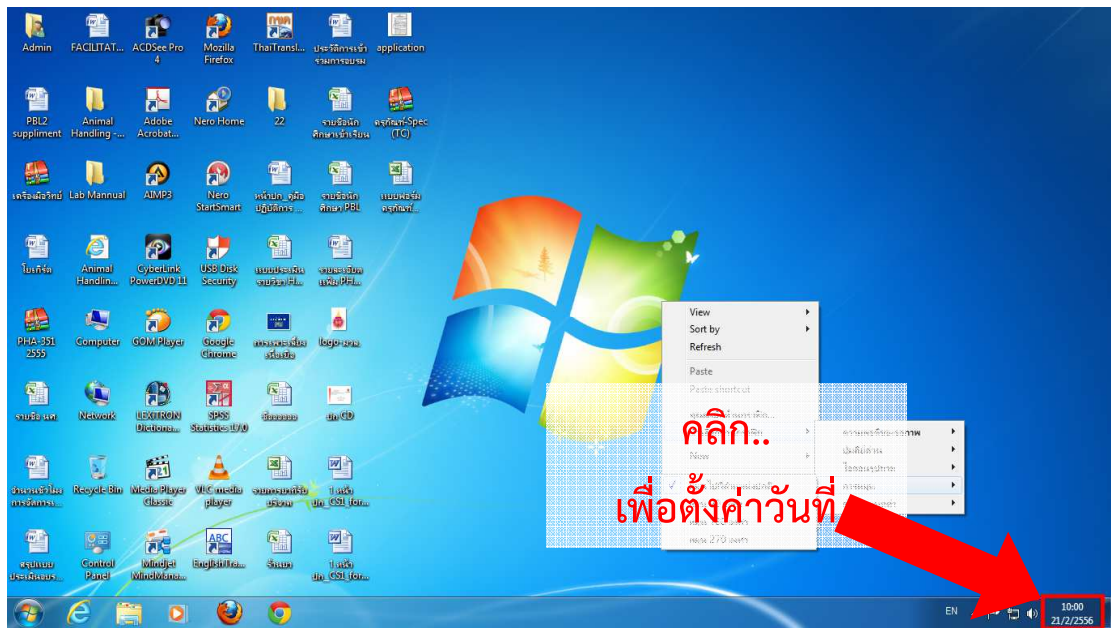

2. เมื่อปรากฏหน้าจอ Date and Time เลือก Change date and time...

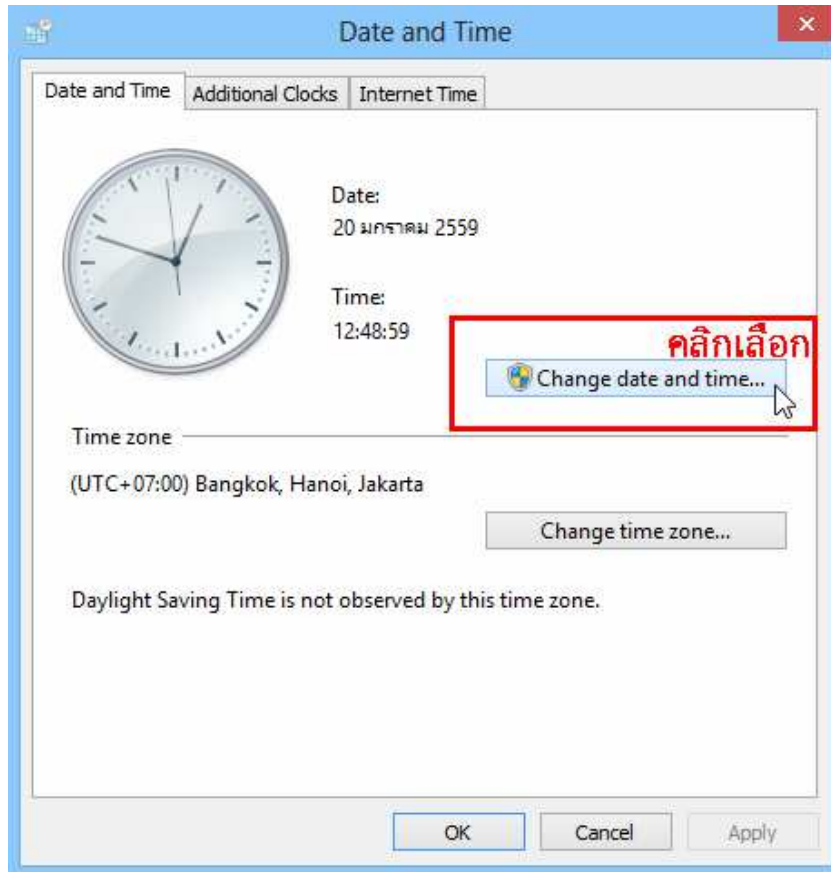

ตั้งวันที่และเวลาให้ถูกต้อง แล้วคลิก ดังรูป

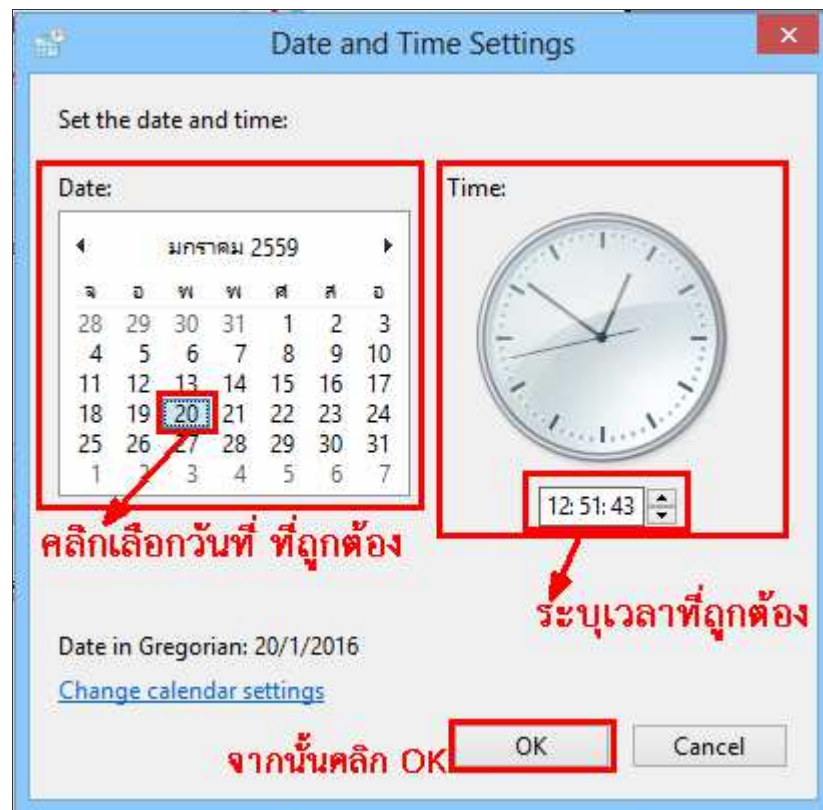

เช็ค Time Zone ให้ถูกต้อง (ยังอยู่ที่หน้าจอ Date and Time) เลือก Change time zone...

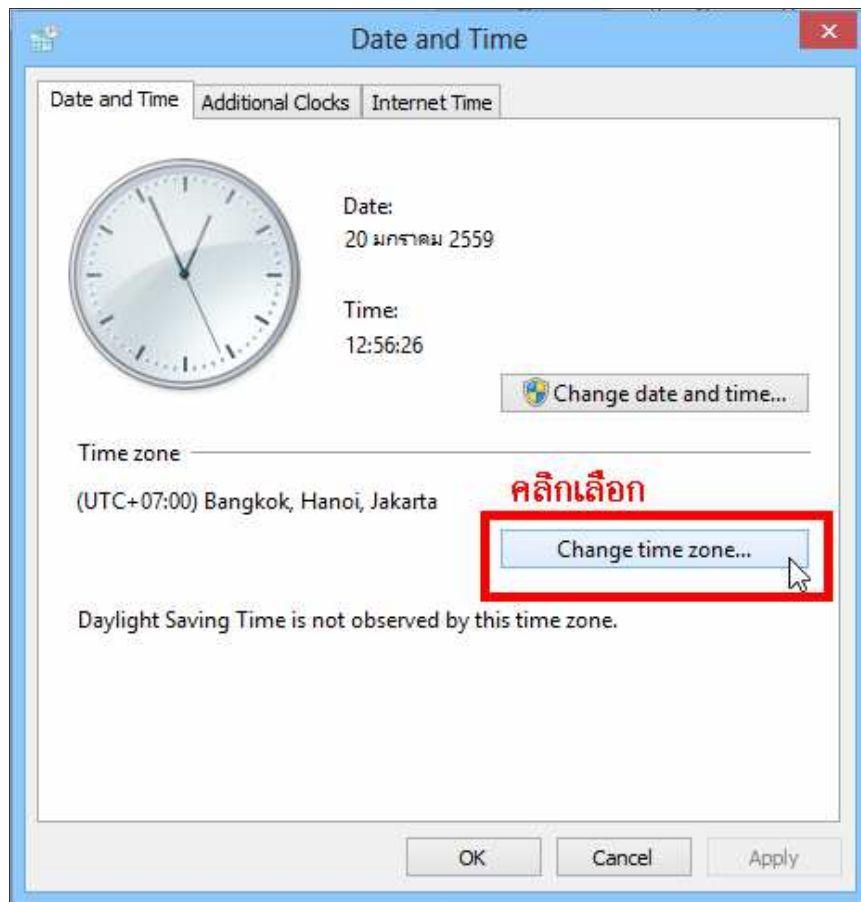

เลือก Time Zone เป็น (UTC+07:00) Bangkok, Hanoi, Jakarta แล้วคลิก ดังรูป

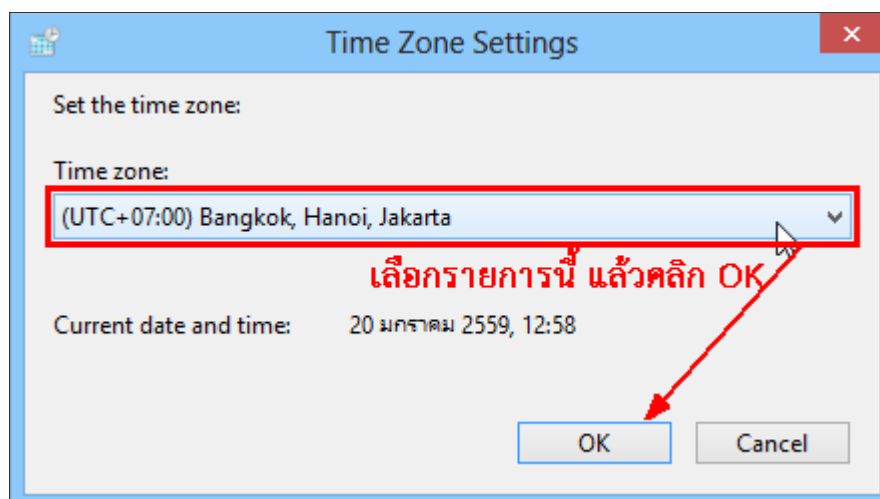

จากนั้น คลิก ที่หน้าจอ Date and Time อีกครั้ง

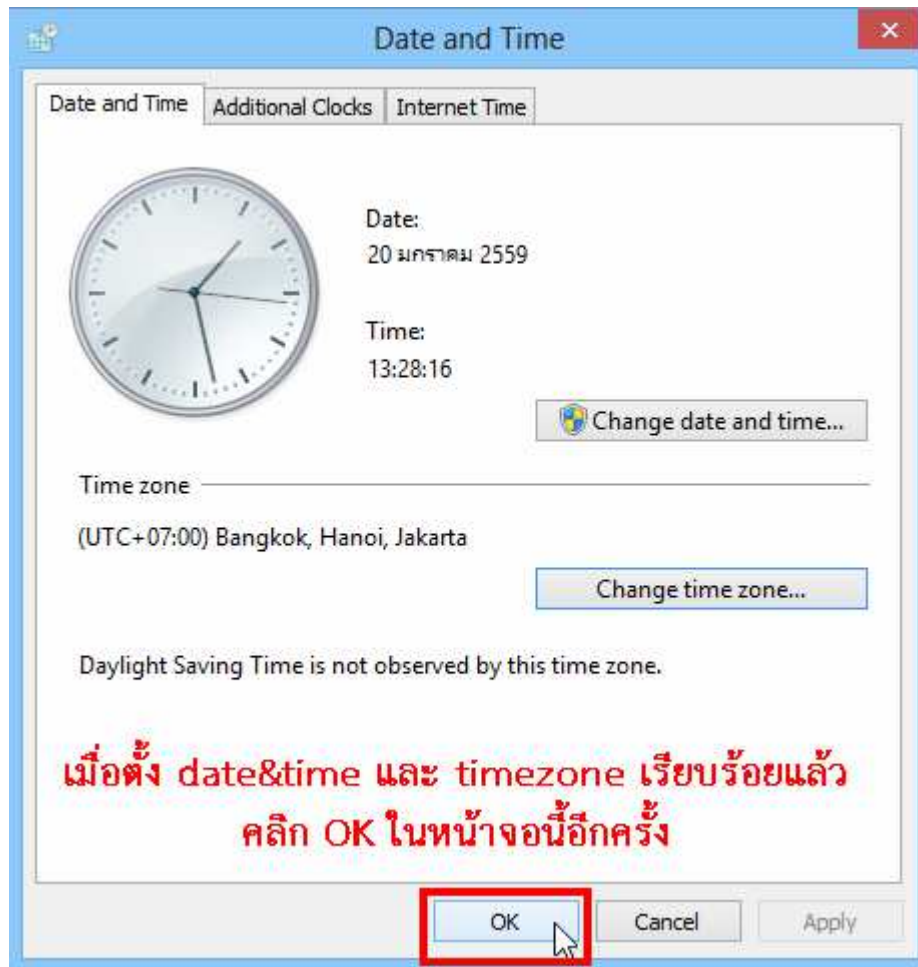

3. เช็ค Location ให้เป็น Thailand โดยคลิกที่ปุ่ม Start (ซ้ายมือล่างสุดของหน้าจอ) เลือก Control Panel ดังรูป

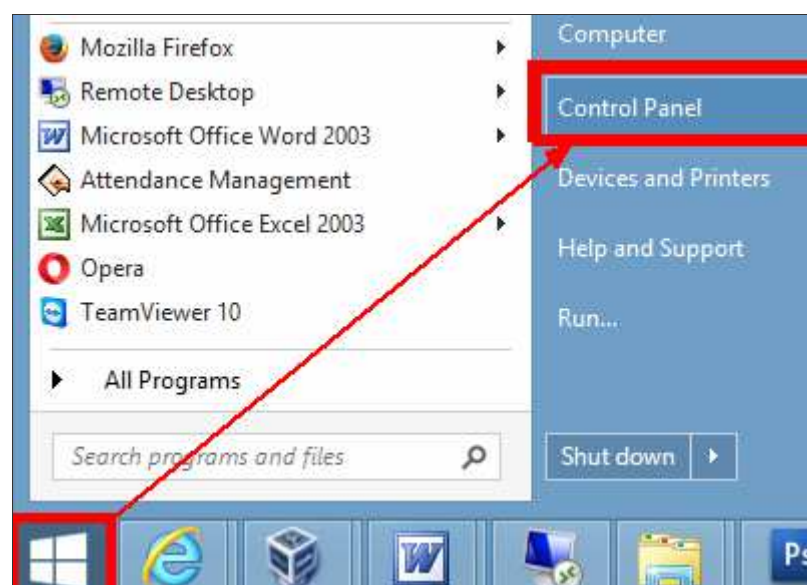

คลิก Region แล้วตรวจสอบ Format และ Location ให้เป็น Thailand ตามรูป

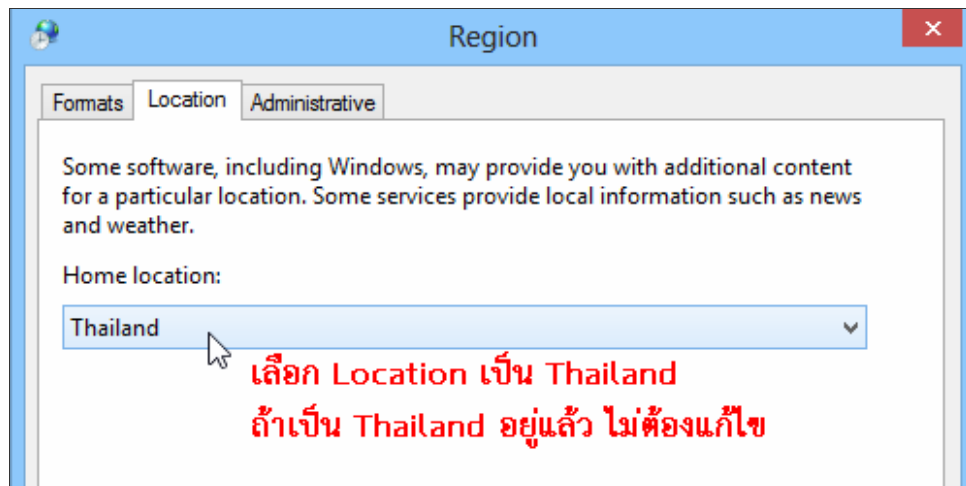
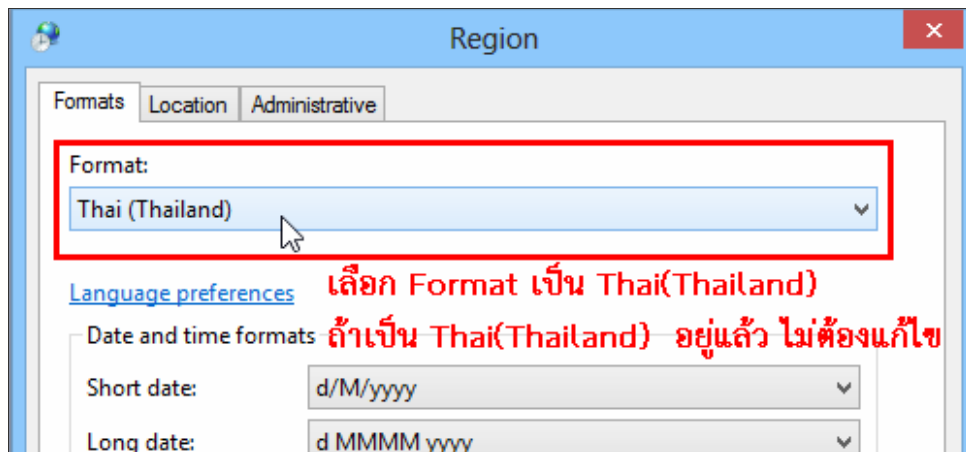
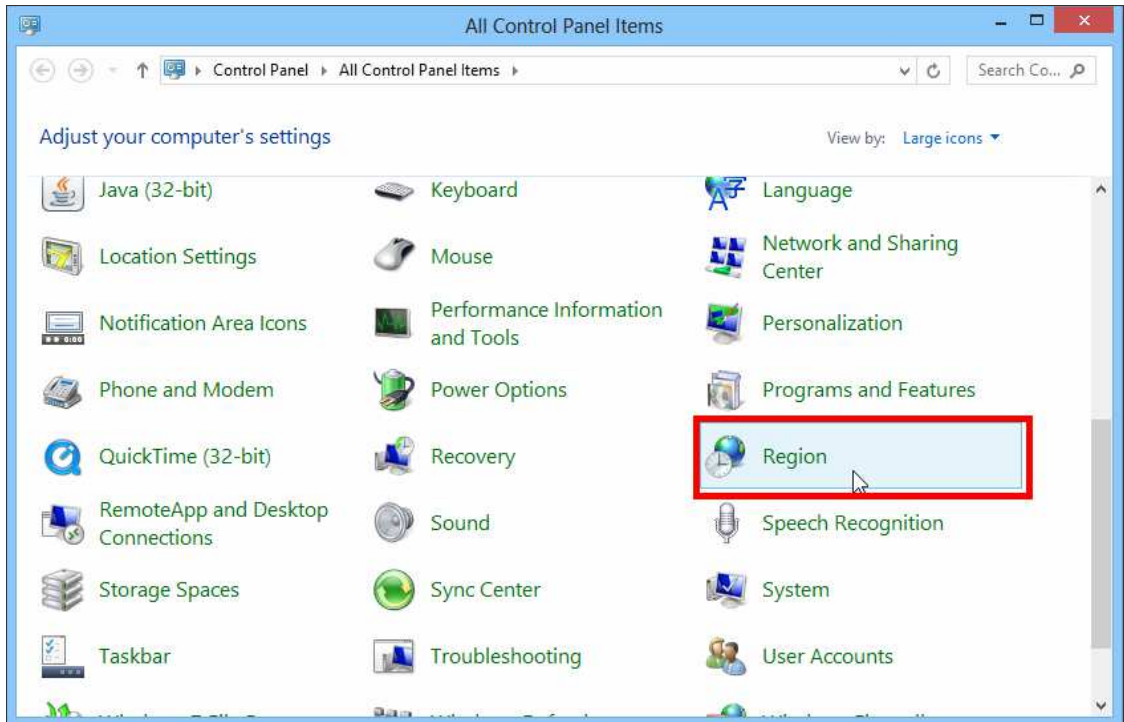

เมื่อตั้งค่า Formats และ Location เรียบร้อยแล้ว คลิก ในหน้าจอ Region หรือถ้าไม่มีการแก้ไขเนื่องจากตั้งค่าเป็น Thailand อยู่แล้ว คลิก เป็นอันเสร็จเรียบร้อย